

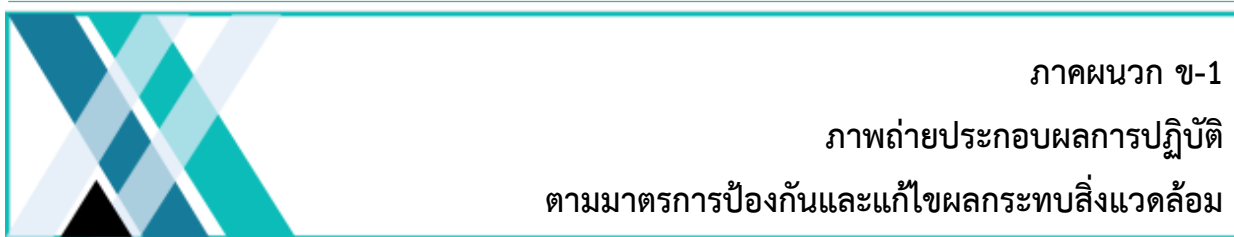

ภาคผนวก ข
สำเนาเอกสารประกอบผลการปฏิบัติ
ตามมาตรการป้องกันและแก้ไขผลกระทบสิ่งแวดล้อม

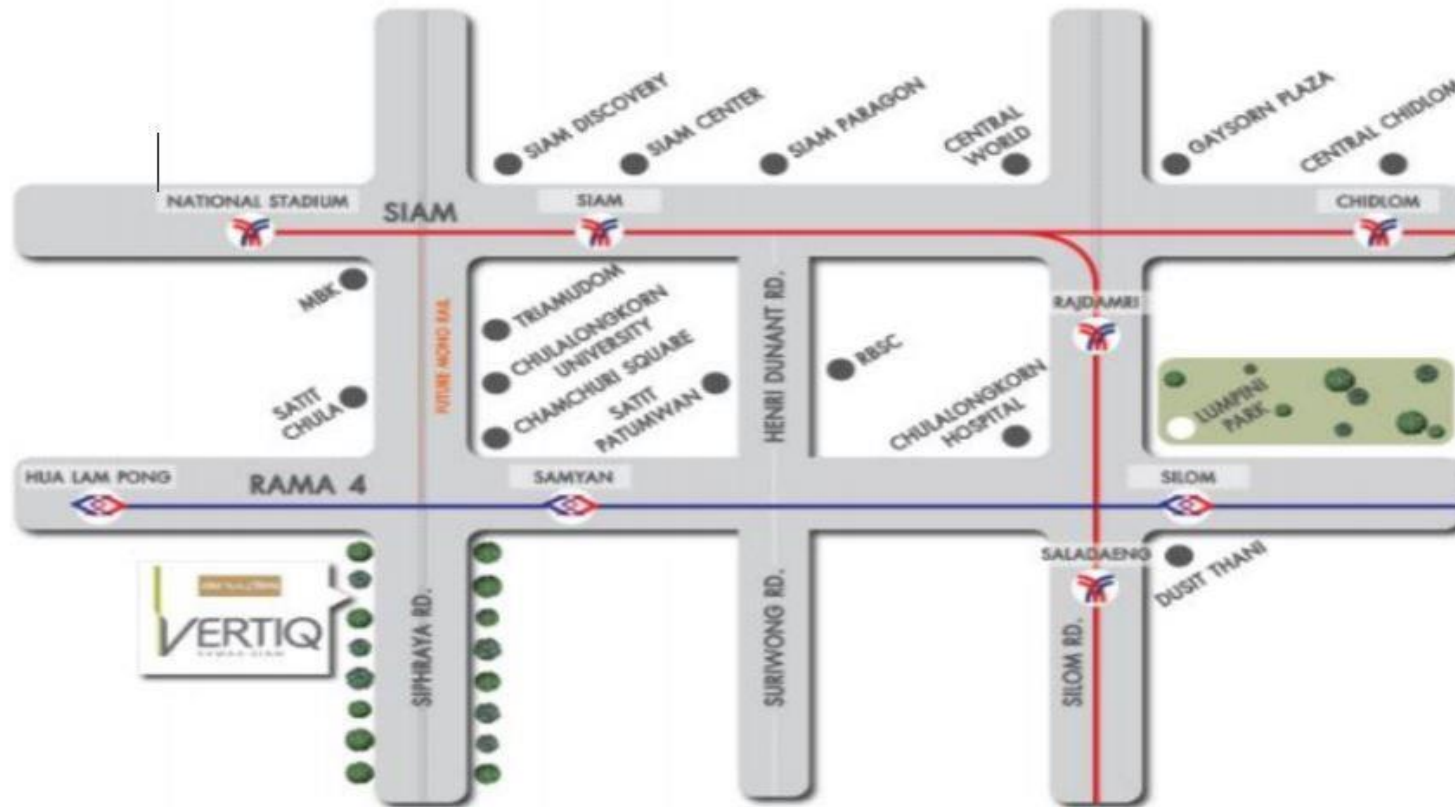

แผนที่แสดงที่ตั้งของโครงการ



แผนที่โครงการ

สภาพบริเวณโดยรอบพื้นที่ของโครงการพื้นที่ของโครงการ

ทิศเหนือ ติดต่อกับ อาคารพาณิชย์ สูงประมาณ 3-5 ชั้น และอาคารสูง 12 ชั้น



ทิศใต้ ติดต่อกับ ถนนสาธารณะประโยชน์ กว้าง 5 เมตร ถัดไปเป็นอาคารจอดรถ สูง 4 ชั้น ถัดไปเป็น โรงแรมแมนดาริน สูง 14 ชั้น



ทิศตะวันออก ติดต่อกับ ถนนสาธารณะประโยชน์ กว้าง 5 เมตร ถัดไป เป็นอาคารพาณิชย์



ทิศตะวันตก ติดต่อกับ อาคารพาณิชย์ที่กึ่งพักอาศัยสูง 2-3 ชั้น



ป้ายชื่อโครงการบริเวณทางเข้า-ออก



รูปภาพที่ 1 พื้นที่สีเขียวบริเวณโดยรอบในโครงการ
ต้นไม้ใหญ่ ไม้พุ่ม และหญ้าในสวนบริเวณตลอดแนวรั้วรอบตึก A-B



รูปภาพที่ 1.1 ป้ายกรุณาดับเครื่องยนต์ห้ามสตาร์ทรถยนต์ทิ้งไว้



รูปภาพที่ 1.2 จัดเก็บคุณภาพน้ำเสียหลังผ่านการบำบัด

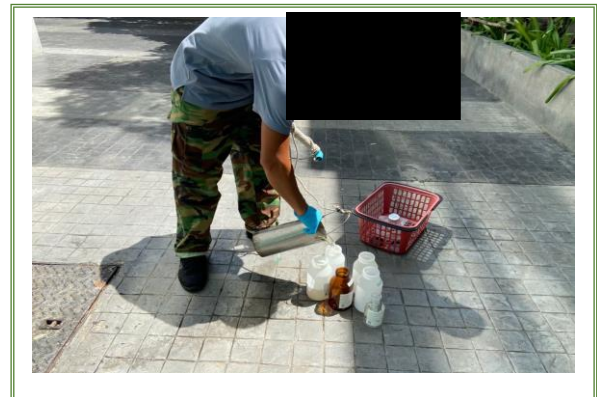

รูปภาพที่ 1.3 ตรวจสอบคุณภาพระบบบำบัดภายในอาคาร

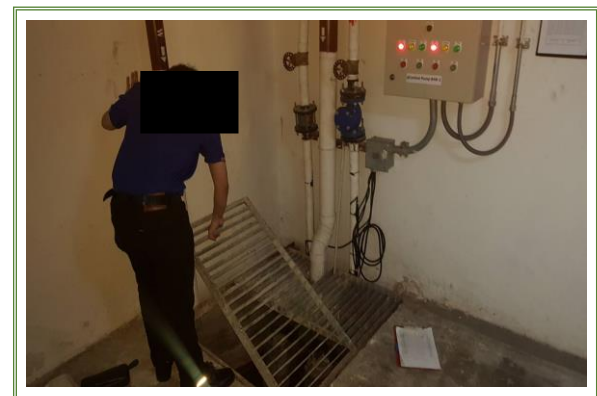
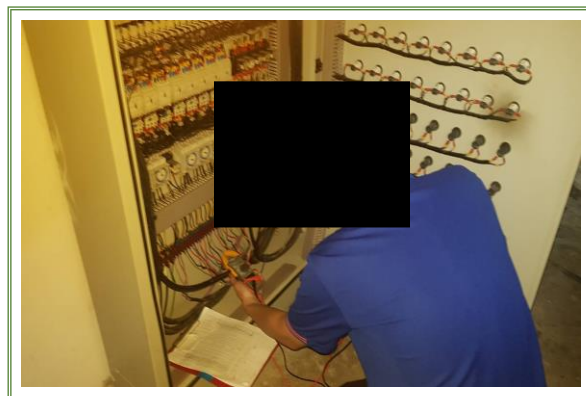

รูปภาพที่ 1.4 การตัดแต่งกิ่งต้นไม้ที่ปลูกภายในโครงการ

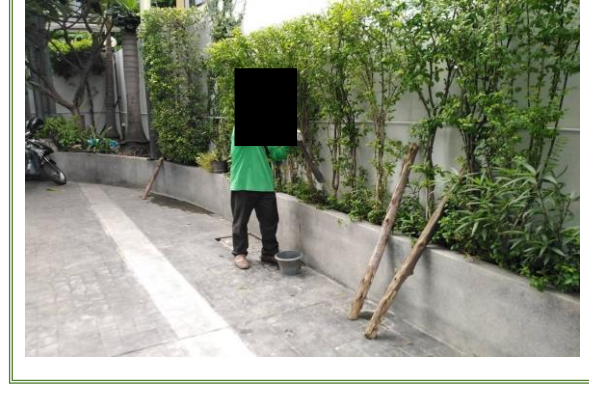

รูปภาพที่ 1.5 ตรวจสอบระบบจ่ายน้ำและท่อประปาของรอยรอยแตกรั่ว

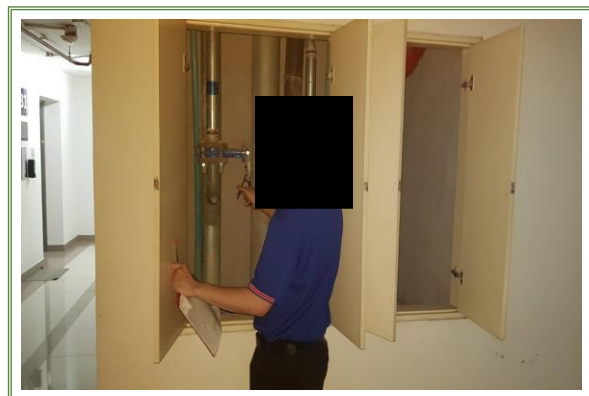
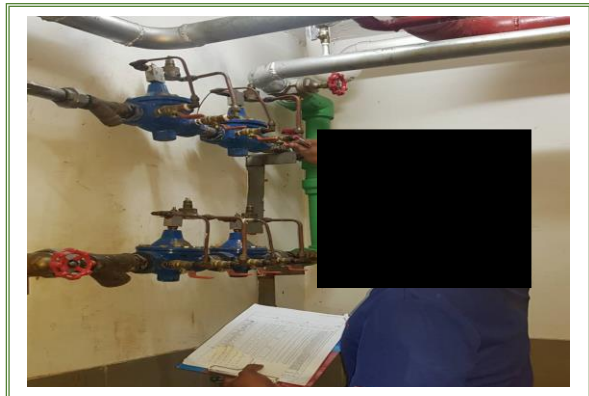
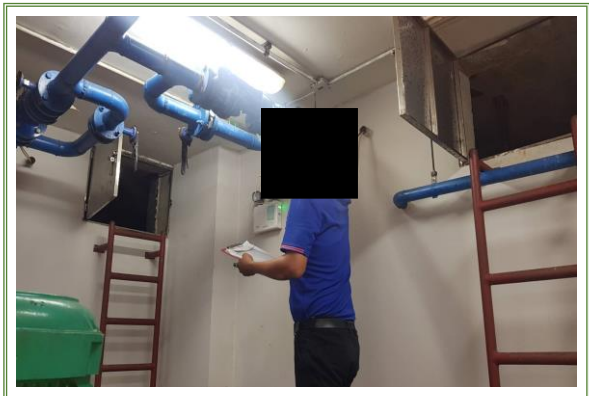

รูปภาพที่ 1.6 ร่องการระบายน้ำและป้องกันน้ำท่วม



รูปภาพที่ 1.7 ห้องพักมูลฝอยรวมห้องพักมูลฝอยประจำชั้น

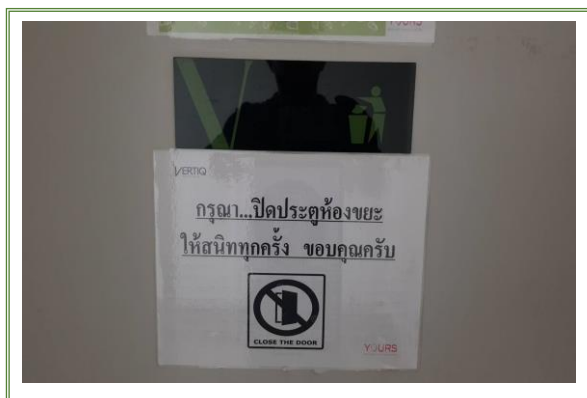

รูปภาพที่ 1.7 ห้องพักมูลฝอยรวมห้องพักมูลฝอยประจำชั้น (ต่อ)

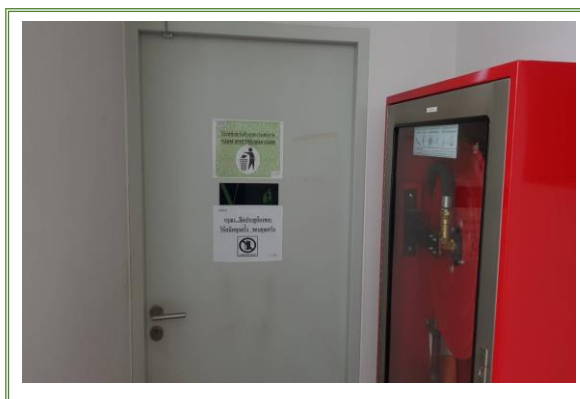

รูปภาพที่ 1.8 ห้องพักมูลฝอยรวม



รูปภาพที่ 1.9 ตรวจสอบไฟส่องสว่างตามแนวทางเดินส่วนกลาง

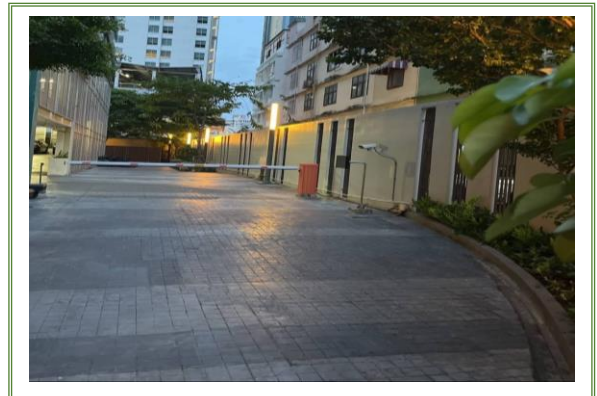
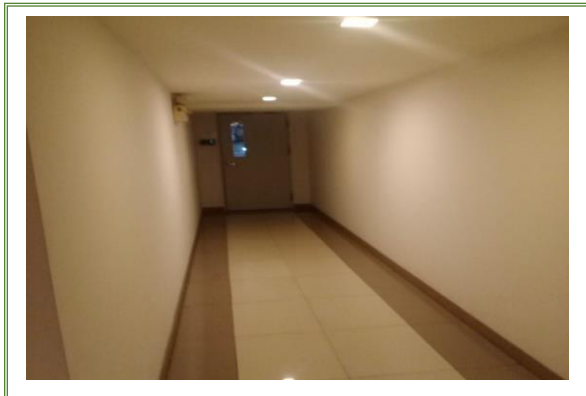

รูปภาพที่ 1.10 ตรวจสอบสภาพสายไฟให้อยู่ในสภาพดีอยู่เสมอ

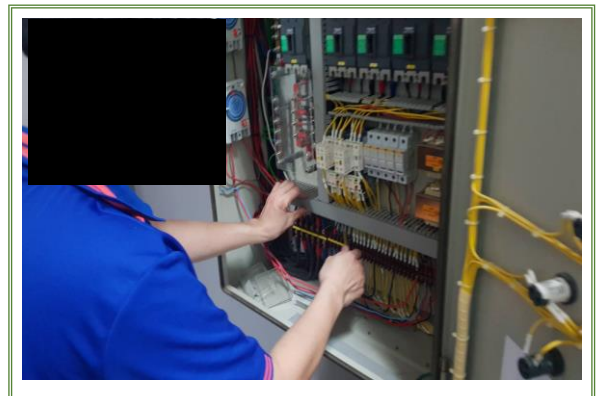

รูปภาพที่ 1.11 ตรวจสอบเซอร์กิตเบรกเกอร์

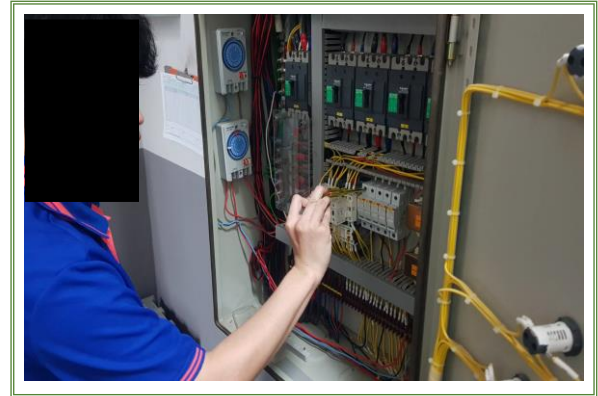
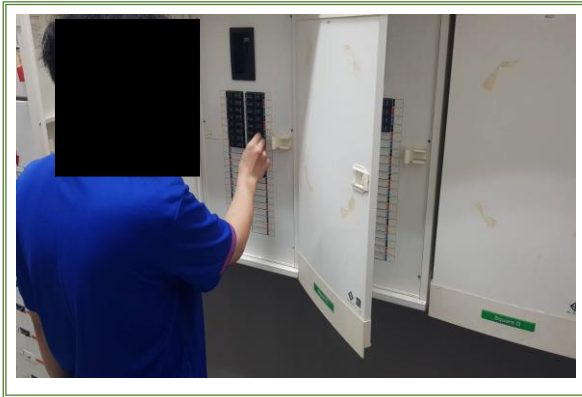

รูปภาพที่ 1.12 ตรวจสอบสภาพเครื่องกำเนิดไฟฟ้าสำรอง

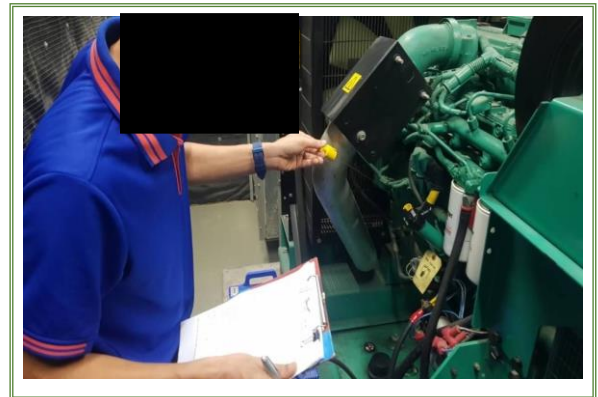
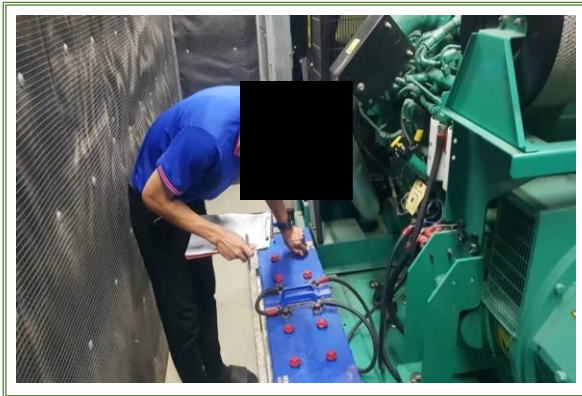

รูปภาพที่ 1.13 ตรวจสอบไฟส่องสว่างด้านหน้าโครงการ

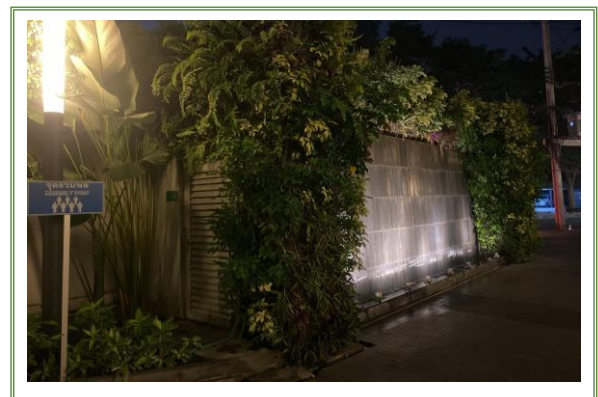
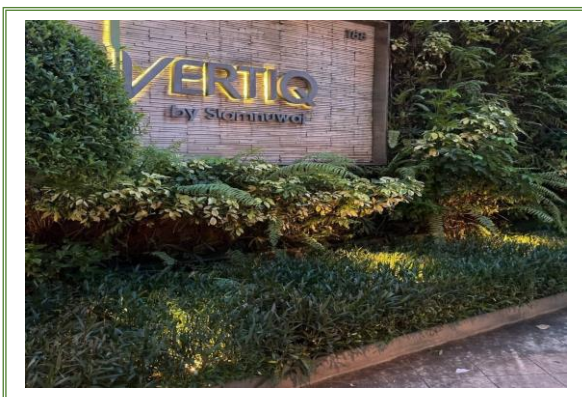

รูปภาพที่ 1.14 ตรวจสอบความชัดเจนของป้ายต่างๆและกระจกโค้ง

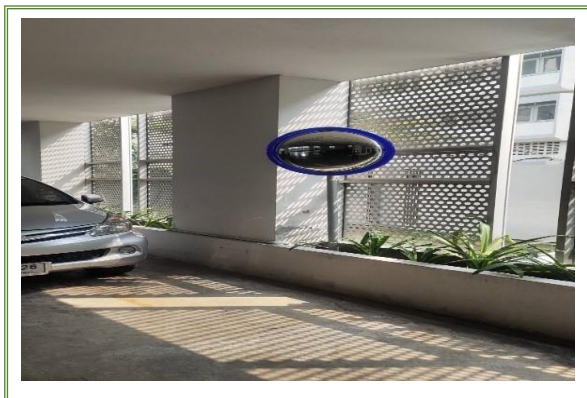

รูปภาพที่ 1.15 ตรวจสอบระบบอัคคีภัยของแต่ละชั้น

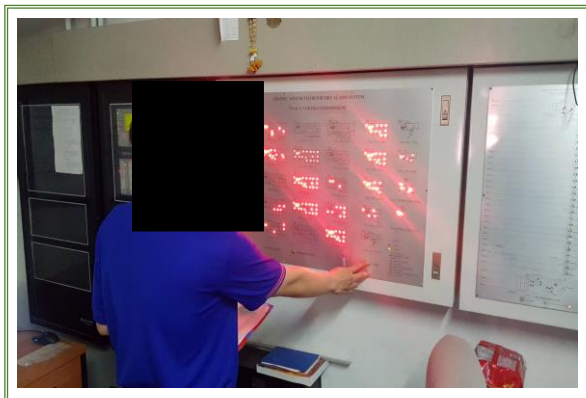

รูปภาพที่ 1.16 ตรวจสอบการจัดซ้อมหนีไฟ

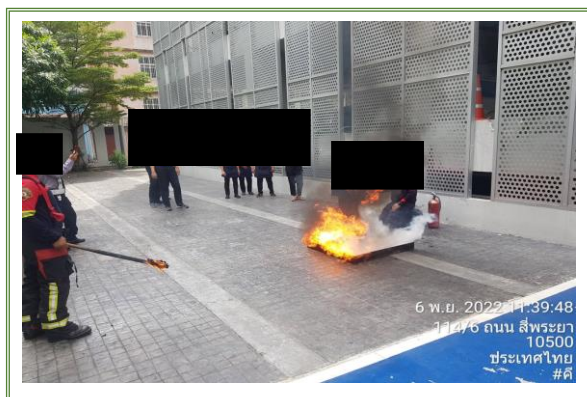
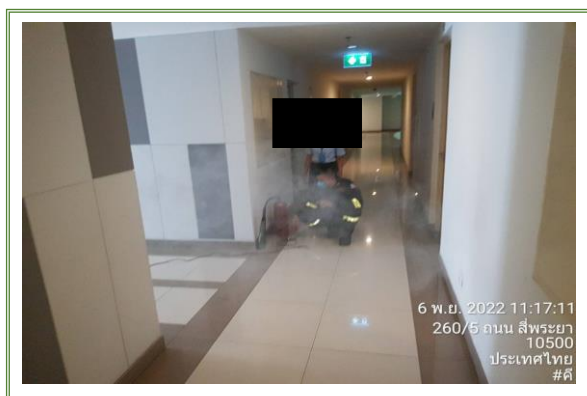

รูปภาพที่ 1.17 ผังหนีไฟและทางหนีไฟ

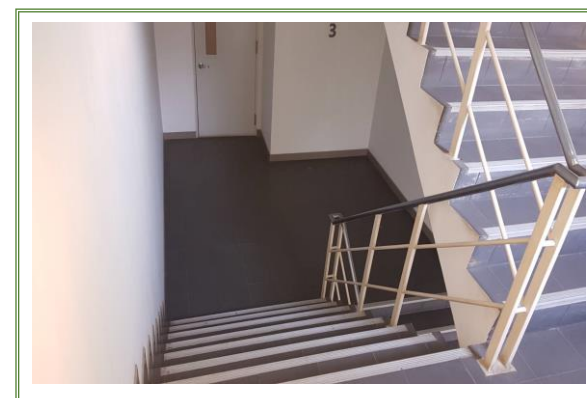
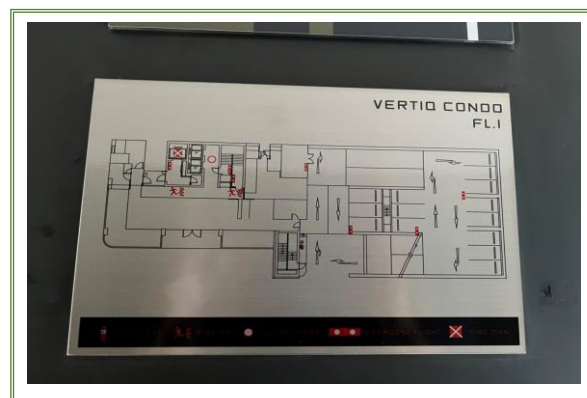

รูปภาพที่ 1.18 รูปแม่บ้านดูแลความสะอาดถนน



รูปภาพที่ 1.19 รูปช่างอาคารตรวจสอบพัดลมดูดอากาศ

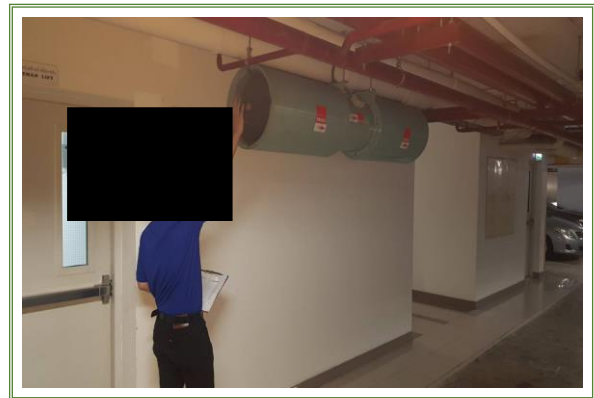
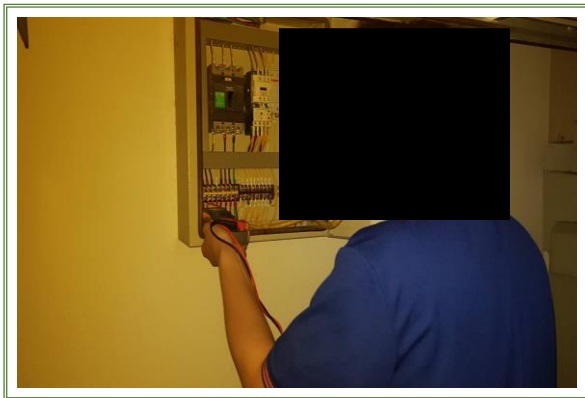

รูปภาพที่ 1.20 รูปบ่อเก็บน้ำใช้ภายในอาคาร

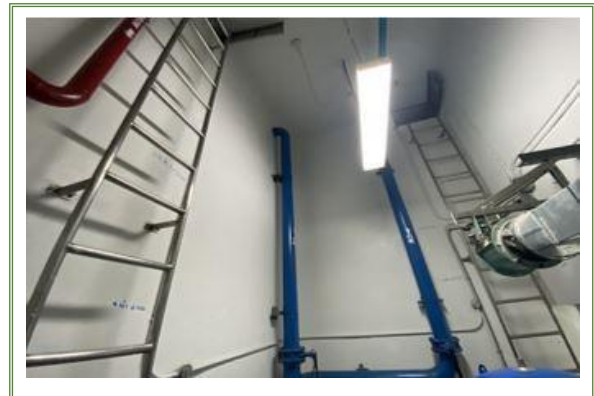
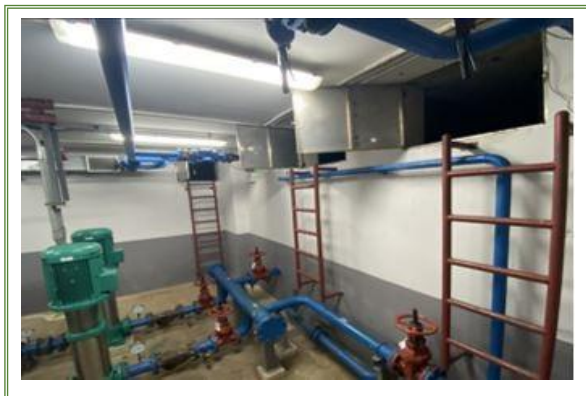

รูปภาพที่ 1.21 รูปเปิด-ปิดวาล์วน้ำหน้าโครงการ



รูปภาพที่ 1.22 รูปล้างบ่อบำบัดน้ำเสีย



รูปภาพที่ 1.23 รูปแม่บ้านทำความสะอาด

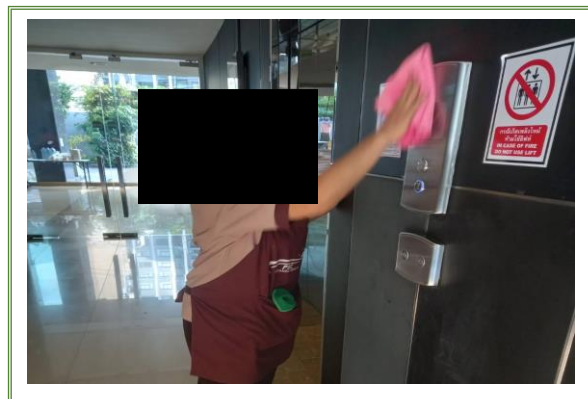

รูปภาพที่ 1.24 รูปภาพประหยัดไฟเบอร์ 5



รูปภาพที่ 1.25 รูปบันไดหนีไฟและป้ายบอกทางหนีไฟ

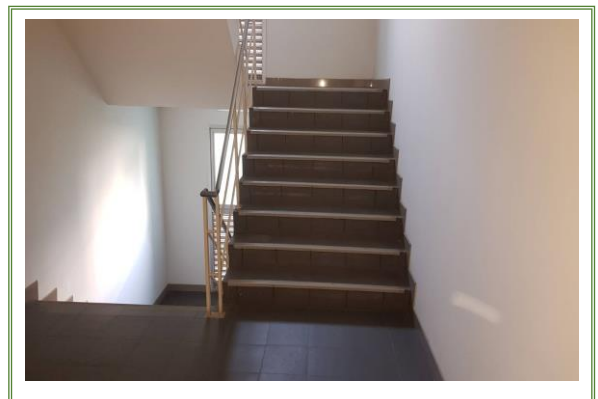

รูปภาพที่ 1.26 รูปภาพพัดลมระบายอากาศลานจอด



รูปภาพที่ 1.27 รูปภาพรถ อำนวยความสะดวกด้านหน้าโครงการ

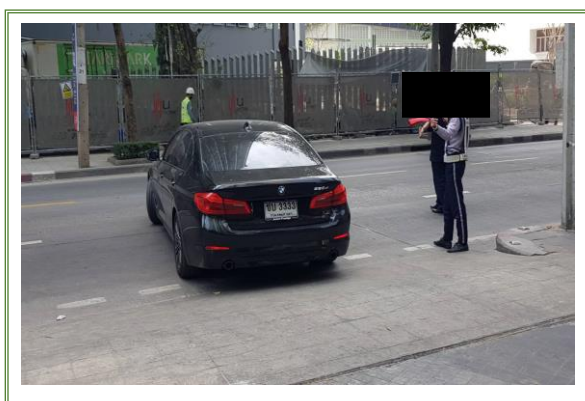

รูปภาพที่ 1.28 รูปภาพรั้วโครงการ



รูปภาพที่ 1.29 รูปภาพตรวจสอบอาคารประจำปี



รูปภาพที่ 1.30 รูปภาพล้างทำความสะอาดถังเก็บน้ำ

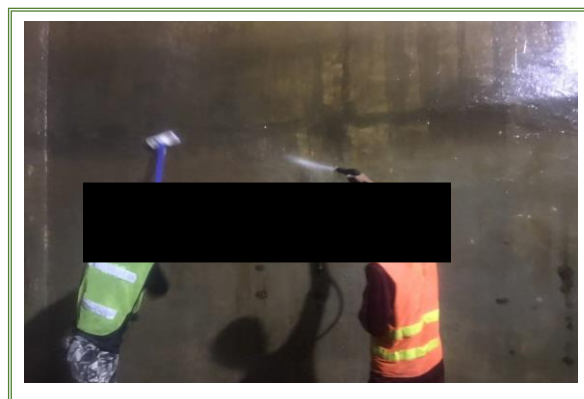
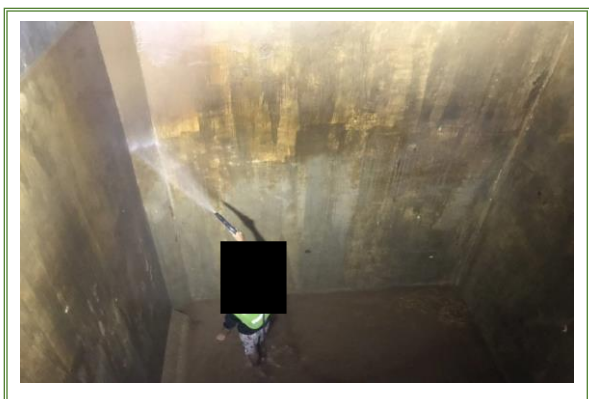

รูปภาพที่ 1.31 รูปภาพจุดเจลล้างมือในลิฟต์

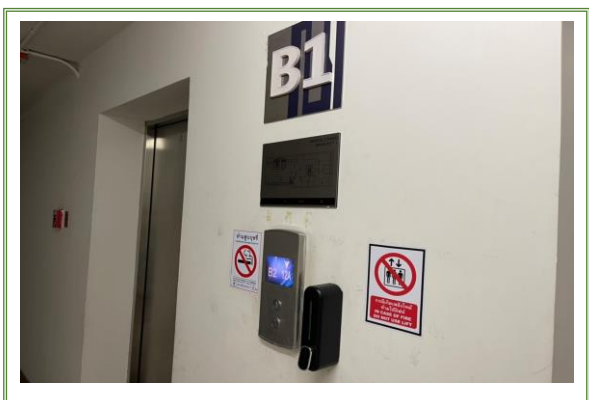

รูปภาพที่ 1.32 จัดหาและสำรองชิ้นส่วนที่เสียหายง่ายและบ่อยครั้งของระบบไว้

ตารางสรุปการ วัสดุอุปกรณ์ ประจำเดือน ธันวาคม 2565																									
No.	รายการ	ชนิด/ยี่ห้อ	รายการเบิก-จ่าย ประจำเดือน												ยอดคงเหลือ										
			1	2	3	4	5	6	7	8	9	10	11	12		13	14	15	16	17	18	19	20	21	22
1	ชุด Test water	9													9										
2	หลอดไฟ LED 10W 10	5													4	1									
3	หลอดไฟ LED 10W 10	4																							
5	หลอดไฟ LED (แบบหลอด) 10W 10	24													17	7									
6	หลอดไฟ LED 10W 10	2													2										
7	หลอดไฟ LED 10W 10	2													2										
8	หลอดไฟ LED 10W 10	5													2										
9	หลอดไฟ LED 10W 10	1													1										
10	หลอดไฟ LED 10W 10	6													5										
11	ชิ้นงานประกอบสายเคเบิล	1													1										
12	ชิ้นงานประกอบสายเคเบิล	4													4										
13	ชิ้นงานประกอบสายเคเบิล	3													3										
14	ชิ้นงานประกอบสายเคเบิล	3													3										
15	ชิ้นงานประกอบสายเคเบิล	1													1										
16	ชิ้นงานประกอบสายเคเบิล	1													1										
17	ชิ้นงานประกอบสายเคเบิล	1													1										
18	ชิ้นงานประกอบสายเคเบิล	1													1										



รูปภาพที่ 1.33 รูปป้ายรณรงค์การประหยัดน้ำ



รูปภาพที่ 1.34 รูปภาพรณรงค์การแยกขยะ



รูปภาพที่ 1.35 รูปภาพมัดถุงขยะก่อนนำไปทิ้งเพื่อป้องกันส่งกลิ่นเหม็น

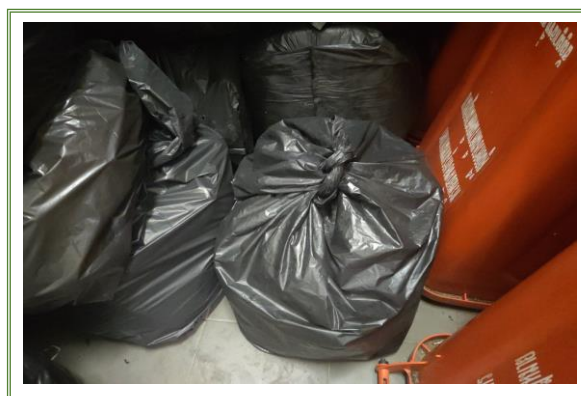

รูปภาพที่ 1.36 รูปภาพแม่ล้างทำความสะอาดห้องขยะ

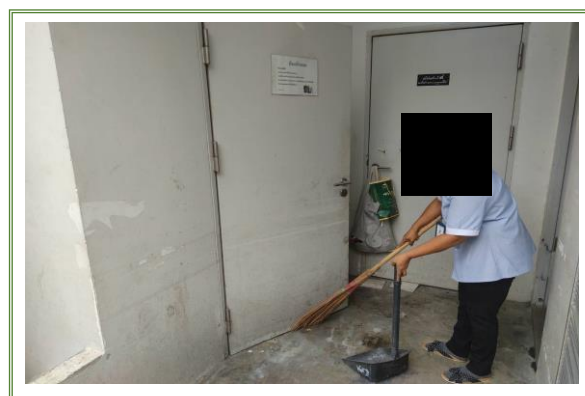
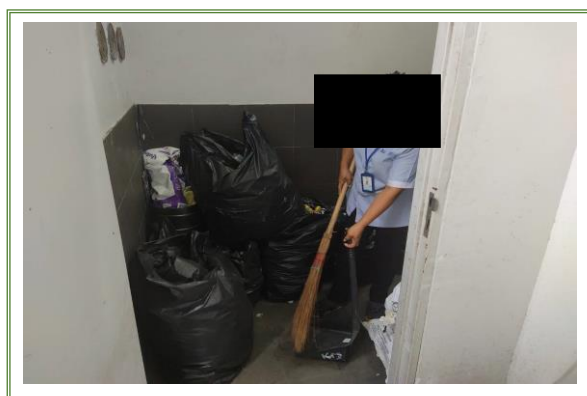

รูปภาพที่ 1.37 รูปภาพการอบรม รปภ

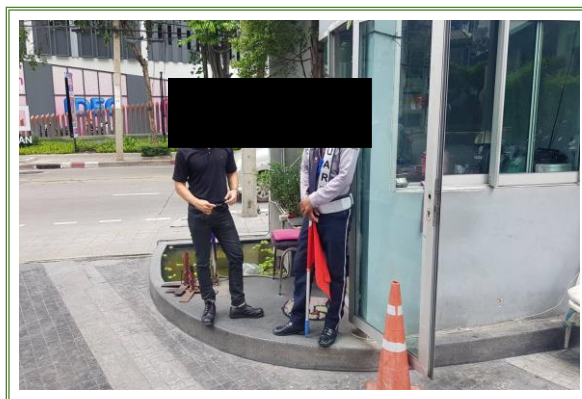

รูปภาพที่ 1.38 รูปภาพป้ายห้ามหยุดรถและเตือนให้ระมัดระวังในการสัญจรและรถเข้าออกโครงการ

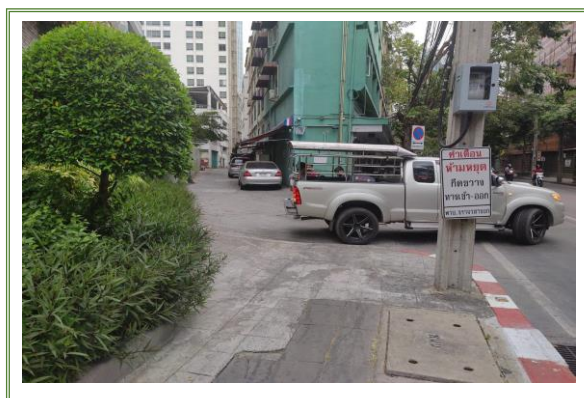

รูปภาพที่ 1.39 รูปภาพการใช้งานของอุปกรณ์ระบบดับเพลิง

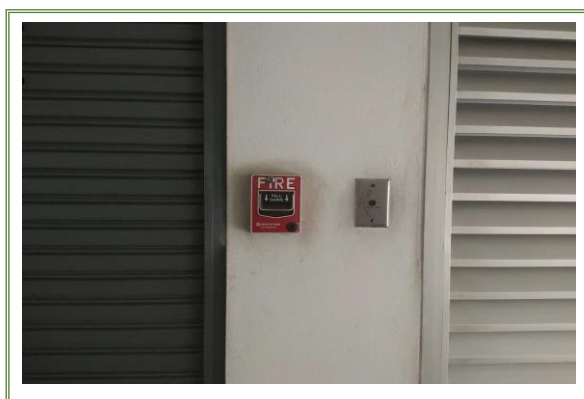

รูปภาพที่ 1.40 รูปภาพจุดรวมพล



รูปภาพที่ 1.41 รูปภาพจุดรับร้องเรียนจากภายในและภายนอกโครงการ



รูปภาพที่ 1.42 รูปภาพเจ้าหน้าที่ตรวจสอบความเรียบร้อยของอาคาร

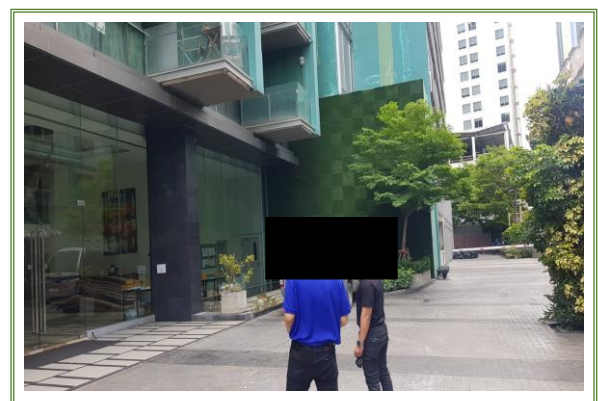
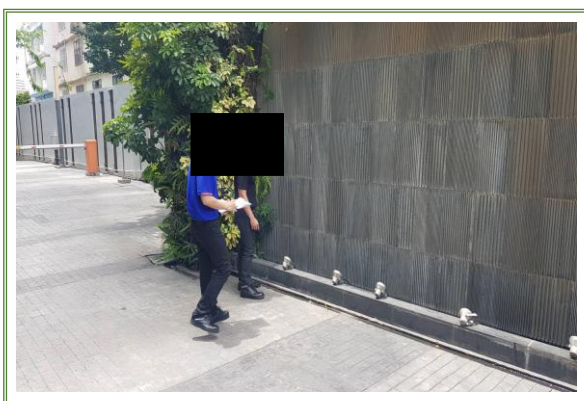

รูปภาพที่ 1.43 รูปภาพการตรวจสอบสัญญาณทีวีในอาคาร

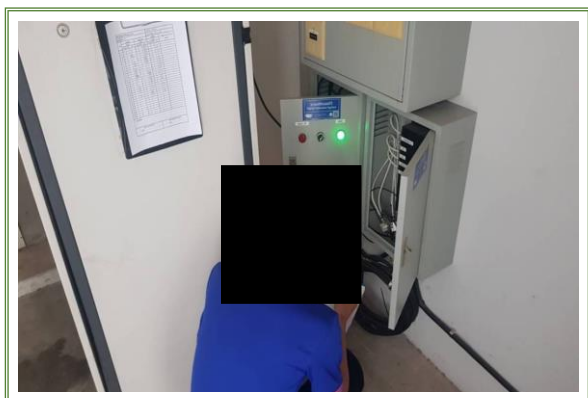

รูปภาพที่ 1.44 รูปภาพการประชาสัมพันธ์โรคระบาดภายในโครงการ



รูปภาพที่ 1.45 รูปภาพพนักงานที่ปฏิบัติหน้าที่เก็บขนมูลฝอย
และดูแลระบบบำบัดน้ำเสียต้องแต่งกายด้วยชุดที่รัดกุมและสวมใส่ผ้าปิดปาก

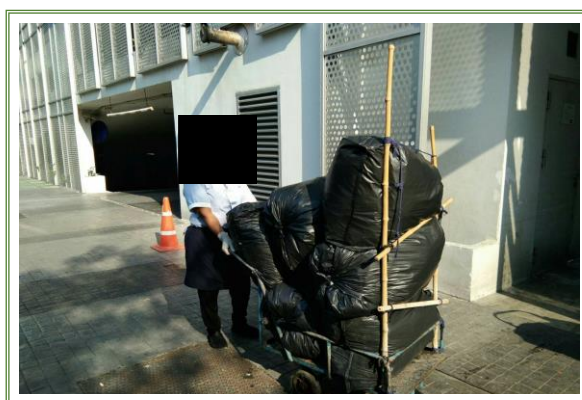

รูปภาพที่ 1.46 รูปภาพห้องออกกำลังกาย



รูปภาพที่ 1.47 รูปภาพสุขภัณฑ์ประหยัดน้ำ

